

## INFORMAZIONI GENERALI

Il Corso è riservato a **150** partecipanti:  
MEDICO CHIRURGO: Anatomia Patologica, Gastroenterologia, Medicina Interna, Oncologia, Chirurgia Generale, Patologia Clinica (Laboratorio di Analisi Chimico Cliniche e Microbiologia), Radiodiagnostica, Medicina Generale (Medici di Famiglia), Igiene, Epidemiologia e Sanità Pubblica, Scienza dell'Alimentazione e Dietetica, Direzione Medica di Presidio Ospedaliero, Organizzazione dei Servizi Sanitari di Base, Epidemiologia Farmacista (Farmacia Ospedaliera), Tecnico Sanitario Laboratorio Biomedico, Tecnico Sanitario di Radiologia Medica, Biologo, Dietista ed Infermiere.

L'iscrizione è gratuita e obbligatoria e dovrà pervenire alla Segreteria Organizzativa Mat Media s.r.l. a mezzo mail o fax, entro e non oltre il **15 Giugno 2017**.



Il Corso rientra nell'Educazione Continua in Medicina e sono stati attribuiti **6,3 Crediti Formativi**.

## SEGRETERIA SCIENTIFICA

### COORDINATORI DEL CORSO

*Maria Antonia Bianco*  
*Francesco Giugliano*  
*Francesco Bianco*

### COMITATO ORGANIZZATORE

*Marco Barletta*  
*Sabato Di Marzo*  
*Maurizio D'Orsi*  
*Maria Lucia Garofano*  
*Letizia Gigli*  
*Maura Isernia*  
*Silvana Russo Spena*  
*Primo Sergianni*

## PROVIDER E SEGRETERIA ORGANIZZATIVA

**MATMEDIA** s.r.l. PROVIDER N. 5117

**Anna Maraniello e Simona Tagliaferri**  
Sede Legale: Via Foria, 49 - 80137 Napoli  
Sede Operativa: Vico Tre Re a Toledo, 60 - 80132 Napoli  
Tel. 081 405448 - 081/19363435 - fax. 081 2140250  
cell. 338 6704298 - 339 5935050  
e-mail: mat.media@fastwebnet.it  
www.matmediasrl.it

con il contributo non condizionato di



## FACULTY

*Avallone Antonio*  
*Barletta Marco*  
*Baron Luigi*  
*Bianco Francesco*  
*Bianco Maria Antonia*  
*Bottiglieri Erminia*  
*Bracale Umberto*  
*Bucci Luigi*  
*Cafiero Luigi*  
*Capobianco Paola*  
*Caravelli Giancarlo*  
*Caruso Giovanni*  
*Cassoni Paola*  
*Ciacchi Carolina*  
*Cuomo Rosario*  
*Cuomo Antonio*  
*De Francis Silvia*  
*Del Piano Concetta*  
*Del Rio Paolo*  
*De Palma Giovanni*  
*Di Giorgio Pietro*  
*D'Orazio Michele*  
*D'Orsi Giancarlo*  
*Fusco Mario*  
*Galasso Giovanni*  
*Galloro Giuseppe*  
*Giardullo Nicola*  
*Gigli Letizia*  
*Giugliano Francesco*  
*Isernia Maura*  
*Iovino Paola*  
*Landolfi Vincenzo*  
*Marmo Riccardo*  
*Marone Pietro*  
*Mautone Ettore*  
*Pasquale Luigi*  
*Pecori Biagio*  
*Petrillo Antonella*  
*Pizza Carmine*  
*Rispoli Corrado*  
*Rossi Gianbattista*  
*Rubeca Tiziana*  
*Spinelli Pietro*  
*Spinosa Giuseppe*  
*Zorzi Manuel*

con il patrocinio di



GRUPPO DI LAVORO SCREENING C.C.R.

## Work Shop

# NOVITÀ PER UN "PERCORSO PREFERENZIALE" NELLE STRATEGIE DIAGNOSTICO-TERAPEUTICHE DEL CANCRO COLORETTALE

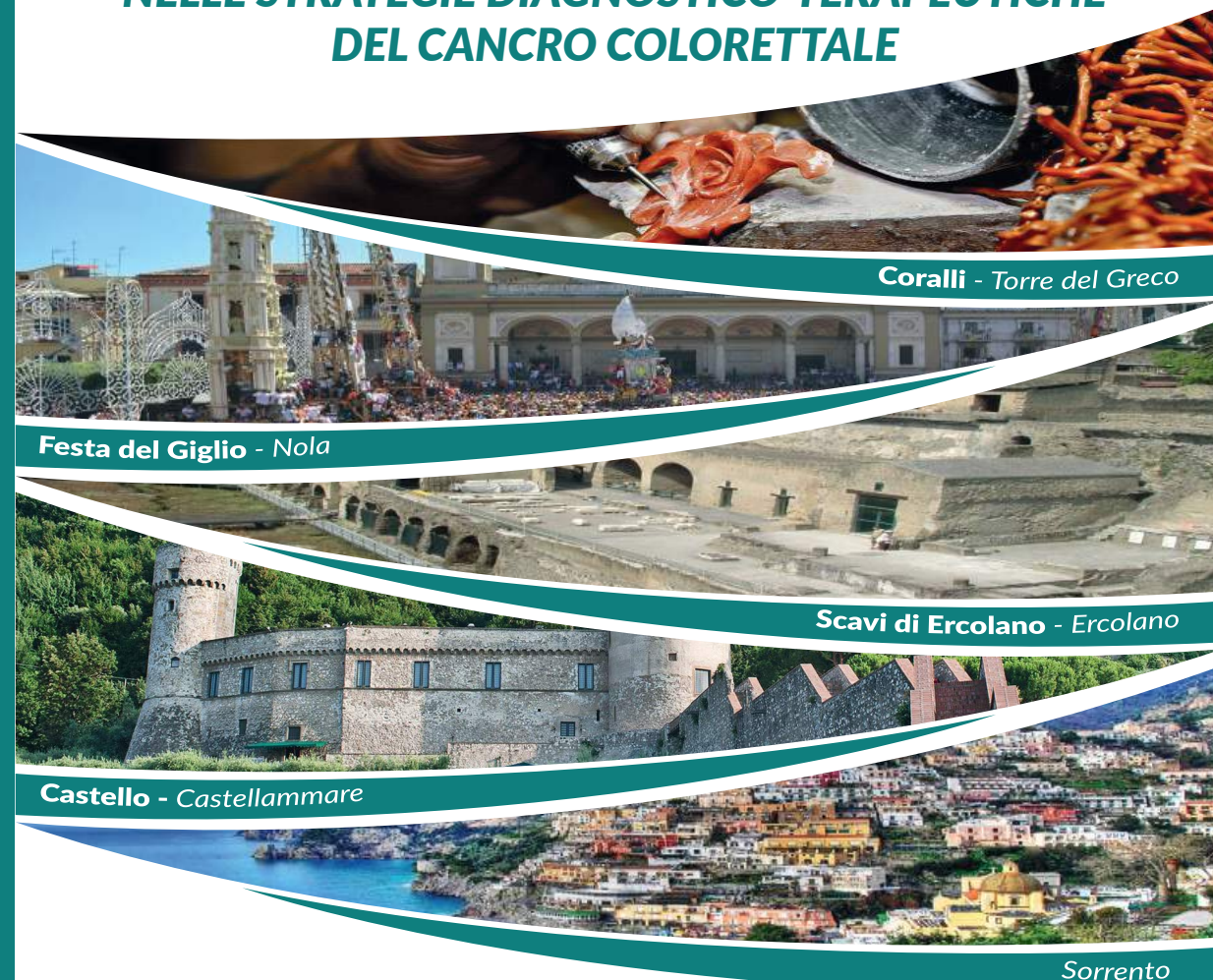

Coralli - Torre del Greco

Festa del Giglio - Nola

Scavi di Ercolano - Ercolano

Castello - Castellammare

Sorrento

**Napoli, 22 Giugno 2017**  
**Centro Congressi Royal Continental - Via Partenope - Napoli**

Responsabile Scientifico: *dott.ssa Maria Antonia Bianco*

Coordinatori: *Maria Antonia Bianco - Francesco Giugliano - Francesco Bianco*

# Programma

8.00

Registrazione partecipanti  
Saluti Autorità  
**A. Costantini** Direttore Generale Asl Napoli 3 Sud  
**P. Cassoni** Vicepresidente Nazionale GISCOR  
**F. Stanzione** Presidente ACGC  
**S. Scotti** Presidente OOMM e Chirurghi di Napoli

8.30

Presentazione del Corso  
**M. A. Bianco**

## I SESSIONE

9.00

*DIBATTITO SULLA LA PREVENZIONE PRIMARIA*

Moderatore: **C. Ciacci**  
- Fattori di rischio generici  
- Fattori di rischio correlati  
- Farmaco prevenzione  
Risposta degli Esperti: **R. Cuomo - A. Cuomo**  
Discussant: **C. Del Piano - P. Capobianco**

9.30

TAVOLA ROTONDA

Moderatore: **P. Iovino - L. Pasquale**  
1) Vie molecolari di carcinogenesi colo-rettale  
**G. Rossi**  
2) Indicatori per una colonscopia di qualità e ruolo dei nuovi devices per migliorare la identificazione delle lesioni  
**N. Giardullo**  
3) Ruolo delle nuove tecnologie nella caratterizzazione delle lesioni neoplastiche superficiali  
**G. Galloro**  
Discussant: Medici di Medicina Generale

10.30

Coffee Break

11.00

TAVOLA ROTONDA

Moderatori: **G. De Palma - L. Bucci**  
1) La resezione endoscopica delle lesioni colo-rettali: indicazioni, tecniche e risultati  
**G. Spinosa - G. Caravelli**  
2) Prevenzione e gestione delle complicanze  
**G. Galasso**  
3) Criteri di radicalità della resezione endoscopica  
**L. Baron**  
4) Tecniche chirurgiche: tem/tamis, videolaparoscopia, chirurgia robotica  
**P. Del Rio - U. Bracale - C. Rispoli**

13.00

5) Sorveglianza Endoscopica  
**P. Spinelli**  
Discussant: Medici di Medicina Generale  
Light Lunch

## II SESSIONE

14.30

*DIBATTITO SULLA PREVENZIONE SECONDARIA*

Moderatore: **P. Di Giorgio**  
- Strategie di screening validate  
- Modalità alternative: colon TC e videocapsula  
Risposta degli Esperti: **T. Rubeca - R. Marmo**  
Discussant: **M. D'Orazio - M. Isernia**

15.00

TAVOLA ROTONDA

Moderatori: **L. Gigli - P. Cassoni**  
1) Risultati dello screening in Italia  
**M. Zorzi**  
2) Stato dell'arte dello screening in Campania  
**M. Barletta - E. Bottiglieri - L. Cafiero - G. Caruso - G. D'Orsi - F. Giugliano - V. Landolfi**  
3) Intervento preordinato sulle criticità attuali  
**E. Mautone**

16.30

TAVOLA ROTONDA

Percorso Multidisciplinare per una Rete Oncologica Integrata (GOM)  
Moderatori: **A. Avallone - M. Fusco**  
1) Stadiazione delle Neoplasie del colon  
**C. Pizza**  
2) Criteri di qualità della chirurgia  
**S. De Franciscis**  
3) La stadiazione delle neoplasie del retto: ecografia endorettale  
**P. Marone**  
4) La stadiazione delle neoplasie del retto: TC e RNM  
**A. Petrillo**  
5) La radioterapia neoadiuvante  
**B. Pecori**  
6) Le opzioni chirurgiche nel cancro del retto  
**F. Bianco**  
7) La valutazione multidisciplinare - strategie di follow up e terapia adiuvante  
**A. Avallone**

18.00

Intervento preordinato sulle prospettive future  
**E. Mautone**

18.30

Conclusioni

19.00

Questionario di verifica  
Fine lavori