



VIII CONGRESSO NAZIONALE GISCoR

WORKSHOP SCREENING CCR REGIONE LAZIO

GISCoR
Gruppo
Italiano
Screening
Collettivo

ROMA, 3 E 4 OTTOBRE 2013
Auditorium Antonianum, Viale Manzoni 1

Prima sessione: i percorsi di qualità

L'accreditamento del percorso di screening: situazione italiana

Paola Mantellini

Istituto per lo Studio e la Prevenzione Oncologica - ISPO



VIII CONGRESSO NAZIONALE GISCoR

WORKSHOP SCREENING CCR REGIONE LAZIO

GISCoR
Gruppo
Italiano
Screening
Collettivo

ROMA, 3 E 4 OTTOBRE 2013
Auditorium Antonianum, Viale Manzoni 1

Di cosa stiamo parlando...

- Accreditemento istituzionale: logica dicotomica si/no, ispettivo
- Accreditemento all'eccellenza: si propone di sostenere un miglioramento incrementale della qualità dell'assistenza. Coinvolgimento degli operatori in logica di scambio tra pari



VIII CONGRESSO NAZIONALE GISCoR

WORKSHOP SCREENING CCR REGIONE LAZIO

GISCoR
Gruppo
Italiano
Screening
Collettivo

ROMA, 3 E 4 OTTOBRE 2013

Auditorium Antonianum, Viale Manzoni 1

	<i>Accreditamento Istituzionale</i>	<i>Accreditamento volontario all'eccellenza</i>
Obiettivo	selezione fornitori SSR	Promozione qualità
Opzione	obbligatoria	Volontaria
Ricaduta	economica (accesso al mercato)	Prestigio, immagine
Livello qualità ricercato	adeguato, non nominale	eccellente (ottimizzazione risultati)
Diffusione tra gli operatori	tutti	Pochi
Soggetto Gestore	regioni	Soggetti terzi
Modalità di attribuzione del riconoscimento	valutazione conformità	Valutazione conformità e consulenza
Contenuti	istituzionali e tecnica	tecnici e scientifici
Riferimenti	normativa, pianificazione, scientifici	stato dell'arte ed evidenza scientifica

Tratto da M. Elefanti e A. Zangrandi



VIII CONGRESSO NAZIONALE GISCoR

WORKSHOP SCREENING CCR REGIONE LAZIO

GISCoR
Gruppo
Italiano
Screening
Collettivo

ROMA, 3 E 4 OTTOBRE 2013
Auditorium Antonianum, Viale Manzoni 1

Disposizioni legislative

- D.L 502/92 meccanismi di concorrenza tra erogatori per migliorare il livello di efficienza nell'utilizzo delle risorse
- D.L. 517/93 art. 8: introduce l'accreditamento delle istituzioni e l'adozione di un sistema di verifica e revisione della qualità delle attività svolte
- L.L. 549/95 art. 2: sancisce la cessazione dei rapporti convenzionali e l'instaurazione fondata di nuovi rapporti fondata sull'accreditamento, sulle modalità di pagamento a prestazione, sull'adozione del sistema verifica e qualità
- DPR del 14.01.97 stabilisce i requisiti strutturali, organizzativi e tecnologici minimi per l'esercizio delle attività sanitarie da parte delle strutture pubbliche e private

PNP 2010-2012

Accreditamento per funzioni



VIII CONGRESSO NAZIONALE GISCoR

WORKSHOP SCREENING CCR REGIONE LAZIO

GISCoR
Gruppo
Italiano
Screening
Colorettale

ROMA, 3 E 4 OTTOBRE 2013
Auditorium Antonianum, Viale Manzoni 1

OBIETTIVI GENERALI DI SALUTE	SOTTOBIETTIVI	LINEE DI SUPPORTO	LINEE DI INTERVENTO
<p>- Riduzione della mortalità per carcinoma della mammella, della cervice uterina e del carcinoma del colon-retto (da valutare su dati Registri tumori)</p>	<p>➤ Potenziamento o miglioramento dei programmi di screening organizzati, per ca cervice, ca mammario, ca colonretto, che verifichino adesione e parametri di qualità</p>	<p>➤ Gestione sistema informativo e di valutazione (tramite NSIS e l'Osservatorio nazionale screening)</p> <p>➤ Supporto alla programmazione regionale (tramite l'Osservatorio nazionale screening)</p> <p>➤ Integrazione base dati nazionali (ISS, ISTAT-Multiscopo, ONS)</p>	<p>➤ Realizzazione dell'accreditamento per funzioni dei programmi organizzati di screening</p> <p>➤ Estensione dei programmi di screening</p> <p>➤ Promozione del coinvolgimento dei soggetti fragili che non aderiscono ai programmi di screening oncologici</p>



VIII CONGRESSO NAZIONALE GISCoR

WORKSHOP SCREENING CCR REGIONE LAZIO

GISCoR
Gruppo
Italiano
Screening
Colo-rettale

ROMA, 3 E 4 OTTOBRE 2013
Auditorium Antonianum, Viale Manzoni 1

SITUAZIONE ITALIANA

Alle Regioni Italiane è stato chiesto se era stato istituito l'accREDITAMENTO del percorso di screening colo-rettale

Hanno risposto 10 regioni: Sicilia, Calabria, Basilicata, Abruzzo, Lazio, Toscana, Emilia-Romagna, Veneto, Lombardia, Provincia Autonoma di Trento



VIII CONGRESSO NAZIONALE GISCoR

WORKSHOP SCREENING CCR REGIONE LAZIO

GISCoR
Gruppo
Italiano
Screening
Collettivo

ROMA, 3 E 4 OTTOBRE 2013
Auditorium Antonianum, Viale Manzoni 1

Emilia Romagna, Toscana e Veneto hanno previsto un accreditamento istituzionale per funzione.



VIII CONGRESSO NAZIONALE GISCoR

WORKSHOP SCREENING CCR REGIONE LAZIO



ROMA, 3 E 4 OTTOBRE 2013
Auditorium Antonianum, Viale Manzoni 1

La Lombardia non ha previsto un accreditamento per funzione, ma esiste un sistema di accreditamento che delinea requisiti organizzativi e strutturali per ogni struttura sanitaria (e quindi anche quelle coinvolte nello screening). Il DDG 25854/2002 ha definito i requisiti di qualità del programma di screening colo-rettale e il DDG 7248/2007 ha sancito le raccomandazioni per la qualità dei programmi di screening oncologici. Le logiche di “budgetizzazione” possono essere di supporto al sistema di accreditamento permettendo il rispetto e nello stesso tempo il monitoraggio dei requisiti.



VIII CONGRESSO NAZIONALE GISCoR

WORKSHOP SCREENING CCR REGIONE LAZIO

GISCoR
Gruppo
Italiano
Screening
Colorettale

ROMA, 3 E 4 OTTOBRE 2013
Auditorium Antonianum, Viale Manzoni 1

Il Lazio, analogamente alla Lombardia, non ha previsto un accreditamento per funzione, ma nel protocollo organizzativo e clinico sono già previsti requisiti minimi



Screening dei tumori
del colon retto

**PREVENZIONE E DIAGNOSI PRECOCE
DEI TUMORI DEL COLON RETTO**

MODELLO ORGANIZZATIVO E PROTOCOLLO
DIAGNOSTICO TERAPEUTICO DEI PROGRAMMI
DI SCREENING NELLA REGIONE LAZIO



VIII CONGRESSO NAZIONALE GISCoR

WORKSHOP SCREENING CCR REGIONE LAZIO

GISCoR
Gruppo
Italiano
Screening
Collettivo

ROMA, 3 E 4 OTTOBRE 2013
Auditorium Antonianum, Viale Manzoni 1

I protocolli e gli indicatori organizzativi e tecnico professionali fanno riferimento alle indicazioni dell'Osservatorio Nazionale Screening e del GISCoR



VIII CONGRESSO NAZIONALE GISCoR

WORKSHOP SCREENING CCR REGIONE LAZIO

GISCoR
Gruppo
Italiano
Screening
Collettivo

ROMA, 3 E 4 OTTOBRE 2013
Auditorium Antonianum, Viale Manzoni 1

Progr.Num. 582/2013

GIUNTA DELLA REGIONE EMILIA ROMAGNA

Agenzia sanitaria e sociale regionale



**Requisiti per l'accreditamento di Programmi di
screening per la prevenzione/diagnosi precoce dei
tumori
del colon-retto, della cervice uterina e della mammella**

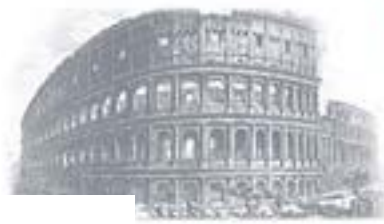

VIII CONGRESSO NAZIONALE GISCoR

WORKSHOP SCREENING CCR REGIONE LAZIO

GISCoR
Gruppo
Italiano
Screening
Colorettale

ROMA, 3 E 4 OTTOBRE 2013
Auditorium Antonianum, Viale Manzoni 1

Agenzia sanitaria e sociale regionale



La fase della programmazione riconosce requisiti strutturali, tecnologici e organizzativi trasversali ai 3 programmi

Per il programma del colon-retto si riconoscono:

Fase 1 Invito

Fase 2 Approvvigionamento, consegna, esecuzione e refertazione, test di 1° livello, passaggio dal 1° al 2° livello

Fase 3 Secondo livello diagnostico in cui si definiscono requisiti ed indicatori per i servizi di endoscopia e per quelli di anatomia-patologica

Fase 4 Piano diagnostico-terapeutico

Fase 5 Follow up



VIII CONGRESSO NAZIONALE GISCoR

WORKSHOP SCREENING CCR REGIONE LAZIO

GISCoR
Gruppo
Italiano
Screening
Colorettale

ROMA, 3 E 4 OTTOBRE 2013
Auditorium Antonianum, Viale Manzoni 1

Agenzia sanitaria e sociale regionale



Ogni requisito è valutato sulla base della documentazione interna (protocolli, regolamenti, etc) ad ogni servizio e in conformità, laddove plausibile, con le indicazioni nazionali e regionali.

Le visite di accreditamento del percorso di screening sono in fase di attivazione: ne sono state previste già 3 di cui una nel 2013 e due agli inizi del 2014



VIII CONGRESSO NAZIONALE GISCoR

WORKSHOP SCREENING CCR REGIONE LAZIO

GISCoR
Gruppo
Italiano
Screening
Collettivo

ROMA, 3 E 4 OTTOBRE 2013
Auditorium Antonianum, Viale Manzoni 1



REGIONE DEL VENETO

giunta regionale – 8^a legislatura

ALLEGATO A Dgr n. 4538 del 28/12/2007

pag. 1/40

*Manuale per l'accreditamento istituzionale dei
programmi di screening oncologici*

Standard – Evidenze – Indicatori di attività

(complemento di attuazione della legge regionale 16 agosto 2002 n. 22)



VIII CONGRESSO NAZIONALE GISCoR
WORKSHOP SCREENING CCR REGIONE LAZIO

GISCoR
Gruppo
Italiano
Screening
Collettivo

ROMA, 3 E 4 OTTOBRE 2013
Auditorium Antonianum, Viale Manzoni 1



REGIONE DEL VENETO

giunta regionale – 8^a legislatura

ALLEGATO A Dgr n. 4538 del 28/12/2007

pag. 1/40

- Individuate le fasi e gli attori dell'intero percorso
- Individuati i requisiti e gli standard di riferimento
- Individuati gli indicatori di attività



Una parte dei requisiti di accreditamento è valutata in base ad una scala di valutazione articolata su 3 punteggi:

0% requisito assente

60% requisito presente, ma migliorabile in base ad uno standard di riferimento

100 % requisito presente e conforme allo standard

Le Aziende hanno provveduto ad una autovalutazione e la commissione si è occupata di valutare la conformità dei requisiti. In Regione del Veneto veniva comunicato solo se c'era un down-sizing dei requisiti (da 100% al 60% e da 60% all'0%).



VIII CONGRESSO NAZIONALE GISCoR
WORKSHOP SCREENING CCR REGIONE LAZIO

GISCoR
Gruppo
Italiano
Screening
Collettivo

ROMA, 3 E 4 OTTOBRE 2013
Auditorium Antonianum, Viale Manzoni 1



REGIONE DEL VENETO

giunta regionale - 8^a legislatura

ALLEGATO A Dgr n. 4538 del 28/12/2007

pag. 1/40

La regolamentazione prevede l'individuazione di requisiti e indicatori per 4 principali fasi:

- organizzativa trasversale ai 3 programmi
- primo livello diagnostico
- secondo livello diagnostico
- livello terapeutico



VIII CONGRESSO NAZIONALE GISCoR
WORKSHOP SCREENING CCR REGIONE LAZIO

GISCoR
Gruppo
Italiano
Screening
Collettivo

ROMA, 3 E 4 OTTOBRE 2013
Auditorium Antonianum, Viale Manzoni 1



REGIONE DEL VENETO

giunta regionale - 8^a legislatura

ALLEGATO A Dgr n. 4538 del 28/12/2007

pag. 1/40

18 su 21 programmi di screening sono stati visitati da parte dell'ARSS che attualmente è stand by per una complessiva riorganizzazione delle funzioni regionali



VIII CONGRESSO NAZIONALE GISCoR

WORKSHOP SCREENING CCR REGIONE LAZIO

GISCoR
Gruppo
Italiano
Screening
Collettivo

ROMA, 3 E 4 OTTOBRE 2013

Auditorium "Antonio Maresca"



**Servizio
Sanitario
della
Toscana**

Legge regionale 05 agosto 2009, n. 51

Norme in materia di qualità e sicurezza delle strutture sanitarie: procedure e requisiti autorizzativi di esercizio e sistemi di accreditamento.

(Bollettino Ufficiale n. 30, parte prima,, del 12.08.2009)

Si prevede un accreditamento istituzionale e all'eccellenza

Testo coordinato del decreto del Presidente della Giunta Regionale 24 dicembre 2010, n. 61/R "Regolamento di attuazione della legge regionale 5 agosto 2009 n. 51 (Norme in materia di qualità e sicurezza delle strutture sanitarie: procedure e requisiti autorizzativi di esercizio e sistemi di accreditamento) in materia di autorizzazione ed accreditamento delle strutture sanitarie".



VIII CONGRESSO NAZIONALE GISCoR

WORKSHOP SCREENING CCR REGIONE LAZIO

GISCoR
Gruppo
Italiano
Screening
Collettivo

ROMA, 3 E 4 OTTOBRE 2013
Auditorium Antonianum, Viale Manzoni 1



Servizio
Sanitario
della
Toscana

In ottemperanza alle indicazioni del Regolamento 61R/2010 i DG delle Aziende hanno compilato (data scadenza 31.12.11) una autocertificazione in cui dichiaravano di possedere i requisiti sia per l'autorizzazione all'esercizio che per l'accreditamento funzionale per tutte le aree previste dalla normativa (almeno il 70% dei requisiti). Questa autocertificazione era accompagnata da evidenze documentali



VIII CONGRESSO NAZIONALE GISCoR

WORKSHOP SCREENING CCR REGIONE LAZIO

GISCoR
Gruppo
Italiano
Screening
Collettivo

ROMA, 3 E 4 OTTOBRE 2013
Auditorium Antonianum, Viale Manzoni 1



L'ufficio Accreditamento della Regione Toscana ha provveduto a verificare la conformità tra quanto dichiarato e quanto realmente attestato. Su 16 Aziende solo 8 al momento sono state dichiarate accreditate.



VIII CONGRESSO NAZIONALE GISCoR

WORKSHOP SCREENING CCR REGIONE LAZIO

GISCoR
Gruppo
Italiano
Screening
Collettivo

ROMA, 3 E 4 OTTOBRE 2013
Auditorium Antonianum, Viale Manzoni 1



**Servizio
Sanitario
della
Toscana**

Indipendentemente dall'essere accreditate, due volte l'anno si procede ad un campionamento casuale delle Aziende e dei percorsi da visitare. I visitatori rimangono per 3-5 giorni e provvedono poi ad inviare apposita relazione all'Ufficio Accreditamento Regionale con evidenziate le criticità



VIII CONGRESSO NAZIONALE GISCoR

WORKSHOP SCREENING CCR REGIONE LAZIO



ROMA, 3 E 4 OTTOBRE 2013
Auditorium Antonianum, Viale Manzoni 1

I codici che identificano i requisiti delle diverse aree clinico assistenziali sono:

requisiti area chirurgica	C
requisiti area oncologica	ONC (oncologia) SCREE (screening)
requisiti area medica	ME
requisiti area critica	IC
requisiti area ortopedico-traumatologica	ORTO
requisiti area materno infantile	MAN (nascita) MAP (pediatrico)
requisiti area dipendenze patologiche	DP
requisiti area salute mentale	SM
requisiti area emergenza urgenza	ER
requisiti area cure primarie	CP
requisiti area riabilitazione	RIAB



VIII CONGRESSO NAZIONALE GISCoR

WORKSHOP SCREENING CCR REGIONE LAZIO

GISCoR
Gruppo
Italiano
Screening

ROMA, 3 E 4 OTTOBRE 2013

Tabella n. 2 area oncologica - diagramma di flusso: screening

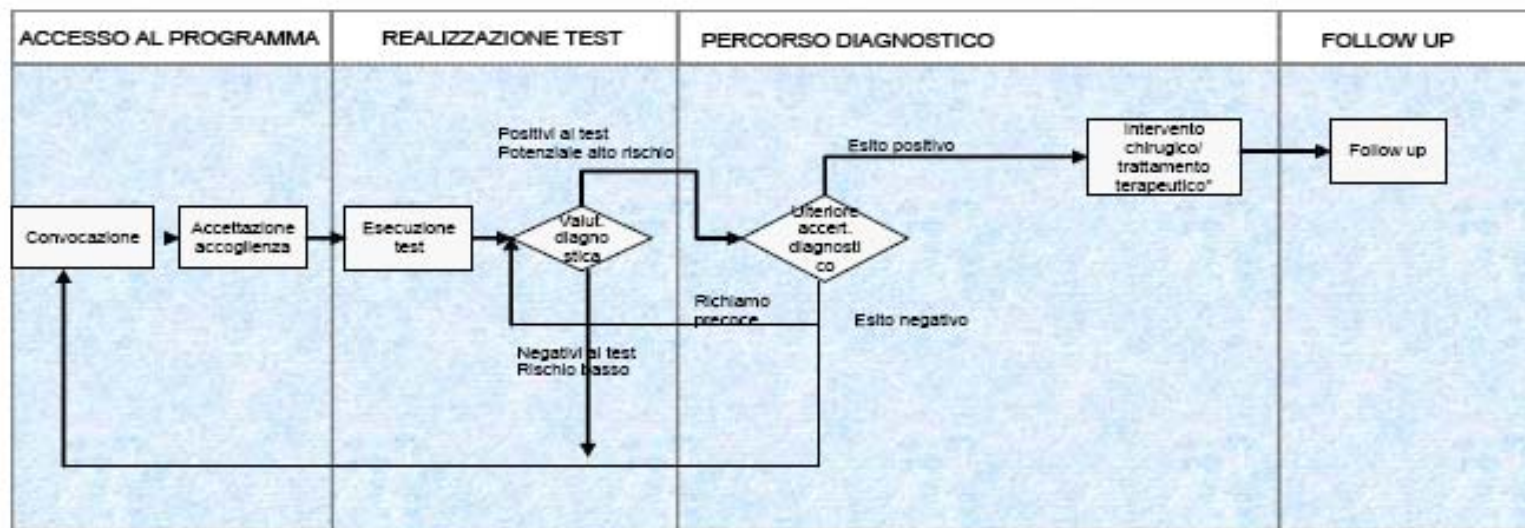



VIII CONGRESSO NAZIONALE GISCoR

WORKSHOP SCREENING CCR REGIONE LAZIO

GISCoR
Gruppo
Italiano
Screening
Collettivo

ROMA, 3 E 4 OTTOBRE 2013
Auditorium Antonianum, Viale Manzoni 1

Sono stati identificati requisiti trasversali e specifici. Alcuni dei requisiti trasversali sono definiti essenziali. I requisiti sono allocati secondo 4 macrocategorie:

Diritti e partecipazione

Management

Performance assistenziali

Continuità assistenziale e cooperazione



VIII CONGRESSO NAZIONALE GISCoR

WORKSHOP SCREENING CCR REGIONE LAZIO

GISCoR
Gruppo
Italiano
Screening
Collettivo

ROMA, 3 E 4 OTTOBRE 2013
Auditorium Antonianum, Viale Manzoni 1

Oltre l'accreditamento istituzionale



VIII CONGRESSO NAZIONALE GISCOR

WORKSHOP SCREENING CCR REGIONE LAZIO

GISCOR
Gruppo
Italiano
Screening
Colorettale

ROMA, 3 E 4 OTTOBRE 2013
Auditorium Antonianum, Viale Manzoni 1

Capitolo 6 Valutazione e miglioramento della qualità

pag. 16

IL MANUALE DELLA QUALITÀ della Endoscopia Digestiva

I CRITERI GENERALI di ACCREDITAMENTO

0
9
2
0
0
9

- 6-4A Prima proposta di requisiti minimi formulata dalla SIED per i Servizi di Endoscopia Digestiva - 1994 - Pag. 214
- 6-4B Esempio di standard minimi di sicurezza per un Servizio di endoscopia - Pag. 217
- 6-4C Requisiti strutturali, tecnologici, organizzativi e professionali minimi di riferimento per l'esercizio della attività di Endoscopia Digestiva - SIED 2008 - Pag. 221
- 6-4D Requisiti specifici per l'Accreditamento delle Strutture di Endoscopia Digestiva, - Agenzia Sanitaria Regionale Emilia Romagna (bozza 2008) - Pag. 257
- 6-5A Caratteristiche di un programma di screening per il carcinoma del colon retto in una Regione, provincia, azienda, ASL - Pag. 269
- 6-5B Caratteristiche della colonscopia ideale di screening - Pag. 272



VIII CONGRESSO NAZIONALE GISCoR

WORKSHOP SCREENING CCR REGIONE LAZIO

GISCoR
Gruppo
Italiano
Screening
Collettivo

ROMA, 3 E 4 OTTOBRE 2013
Auditorium Antonianum, Viale Manzoni 1

Progetto per la realizzazione di un sistema di “site visit” per l’assicurazione di qualità dei programmi di screening italiani

- Progetto finanziato dal Ministero della Salute (CCM)

Obiettivo principale:

- Valutare la fattibilità di un sistema di site visit da mettere a disposizione delle Regioni uno strumento per la promozione continua della qualità dei programmi di screening
- Il progetto si è sviluppato nel corso di 18 mesi (concluso a marzo 2012)



VIII CONGRESSO NAZIONALE GISCOR

WORKSHOP SCREENING CCR REGIONE LAZIO



ROMA, 3 E 4 OTTOBRE 2013
Auditorium Antonianum, Viale Manzoni 1

OBIETTIVI DEL PROGETTO di ASSICURAZIONE di QUALITA' tramite SITE VISIT

- Verificare le performance e gli esiti dei programmi di screening e delle singole unità operative all'interno dei programmi aziendali
- Identificare i punti critici e proporre soluzioni ai problemi individuati
- Fornire supporto per il miglioramento delle competenze e delle performance
- Promuovere l'educazione continua degli operatori
- Identificare esperienze "d'eccellenza" per mettere a disposizione di altri programmi soluzioni efficienti basate su buone pratiche
- Fornire supporto alle autorità sanitarie regionali per la pianificazione di interventi atti al raggiungimento degli obiettivi fissati dal PSN e PSR nonché per il raggiungimento e il mantenimento degli standard di qualità fissati a livello nazionale.

ADESIONE VOLONTARIA



VIII CONGRESSO NAZIONALE GISCoR

WORKSHOP SCREENING CCR REGIONE LAZIO



ROMA, 3 E 4 OTTOBRE 2013
Auditorium Antonianum, Viale Manzoni 1

Regioni che hanno aderito al progetto

Regione Lombardia

ASL Como

Provincia Autonoma di Trento

ASL Trento

Regione Marche

ASL di Fabriano

Regione Sardegna

ASL di Sanluri



VIII CONGRESSO NAZIONALE GISCoR

WORKSHOP SCREENING CCR REGIONE LAZIO



ROMA, 3 E 4 OTTOBRE 2013
Auditorium Antonianum, Viale Manzoni 1

PROGETTO di ASSICURAZIONE di QUALITA' tramite SITE VISIT ASPETTI POSITIVI

- Gradimento dei “visitati” ed incontri in situazione “tra pari”
- Effettiva capacità delle site visit di indagare alcuni aspetti non rilevati dagli indicatori
- Valutazione dei professionisti e delle criticità non evidenziate dalle “medie”
- utile è stata l’analisi dei materiali informativi e degli aspetti comunicativi, non valutati mediante l’analisi degli indicatori



VIII CONGRESSO NAZIONALE GISCoR

WORKSHOP SCREENING CCR REGIONE LAZIO



ROMA, 3 E 4 OTTOBRE 2013
Auditorium Antonianum, Viale Manzoni 1

PROGETTO di ASSICURAZIONE di QUALITA' tramite SITE VISIT CRITICITA'

- Il progetto aveva l'obiettivo di valutare la fattibilità del modello site visit "per sé", ma non gli effetti sulla qualità dei programmi visitati
- Difficoltà logistiche ma le site visit in unica giornata si sono dimostrate finora fattibili
- Maggiori difficoltà in caso di servizi diagnostici multipli
- Difficoltà nel reperimento di alcune figure professionali (patologi)
- Sistemica applicabilità a livello regionale per tutti i programmi aziendali?



VIII CONGRESSO NAZIONALE GISCoR

WORKSHOP SCREENING CCR REGIONE LAZIO



ROMA, 3 E 4 OTTOBRE 2013
Auditorium Antonianum, Viale Manzoni 1

PROGETTO di ASSICURAZIONE di QUALITA' tramite SITE VISIT OSSERVAZIONI GENERALI

- Lo strumento si è dimostrato probabilmente utile e fattibile

Punti cruciali:

- scelta dei visitatori (devono essere autorevoli, orientati allo screening, con capacità relazionali e con motivazione e tempo sufficiente) Formazione ad hoc?
- Le site devono essere concordate con il livello regionale che deve essere presente durante la site. Solidarietà tra coordinamento di ASL e regionale, fattore di facilitazione dell'applicazione delle raccomandazioni
- Le site non devono avere valenza ispettiva ma di confronto interprofessionale



VIII CONGRESSO NAZIONALE GISCoR

WORKSHOP SCREENING CCR REGIONE LAZIO

GISCoR
Gruppo
Italiano
Screening
Collettivo

ROMA, 3 E 4 OTTOBRE 2013
Auditorium Antonianum, Viale Manzoni 1

CONSIDERAZIONI CONCLUSIVE

Qualsiasi sia la modalità di accreditamento prevista sono necessarie molte risorse: molto impegnativo sia da parte dei visitors che dei visitati

Importanza della periodicità: una volta innescato il processo deve essere mantenuto e monitorato



VIII CONGRESSO NAZIONALE GISCoR

WORKSHOP SCREENING CCR REGIONE LAZIO



ROMA, 3 E 4 OTTOBRE 2013
Auditorium Antonianum, Viale Manzoni 1

RINGRAZIAMENTI

Gabriella Dardanoni - Regione Sicilia

Liliana Rizzo Regione - Calabria

Vincenzo Barile Regione - Basilicata

Manuela di Giacomo - Regione Abruzzo

Alessandra Barca - Regione Lazio

Grazia Grazzini - Regione Toscana

Carlo Naldoni Regione - Emilia Romagna

Patrizia Landi Regione - Emilia Romagna

Manuel Zorzi - Regione del Veneto

Carla Cogo - Regione del Veneto

Danilo Cereda - Regione Lombardia

Silvano Piffer - Provincia Autonoma di Trento