

*Direzione Generale Tutela della  
Salute e  
Programmazione Sistema Sanitario  
Regione Campania*

REGIONE CAMPANIA

# Lo Screening del colon retto in Regione Campania: criticità e prospettive

**Dr. Mario Fusco**

**Coordinamento Regionale Registri Tumori  
Cabina di Regia Rete Oncologica Regionale**

**GISCoR**

gruppo italiano screening colorettaie

**XIII CONGRESSO  
NAZIONALE 2018**

25-26 Ottobre 2018

Villa Marigola, Lerici (SP)

**CORSO PRE-CONGRESSO**

25 Ottobre 2018

Johann Gottfried Stilian, Lerici  
1900, acquello



Con il Patrocinio di:  
Alisa  
Asl5  
Lerici

# La sopravvivenza oncologica in Italia\*: Tumore del colon retto - Maschi

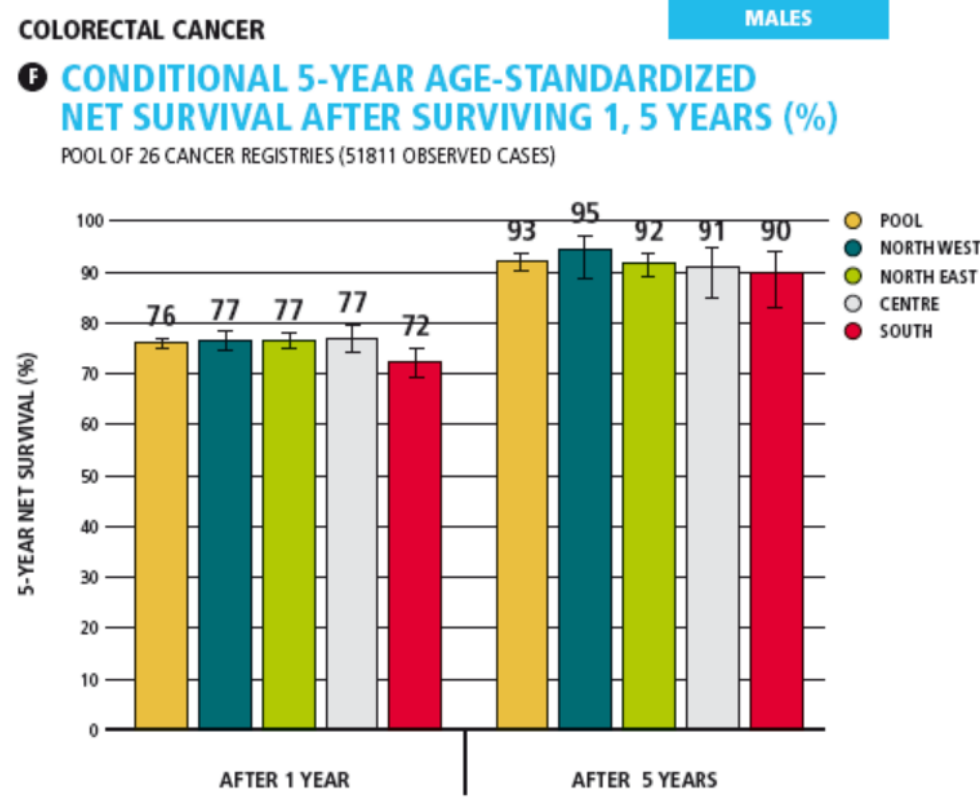
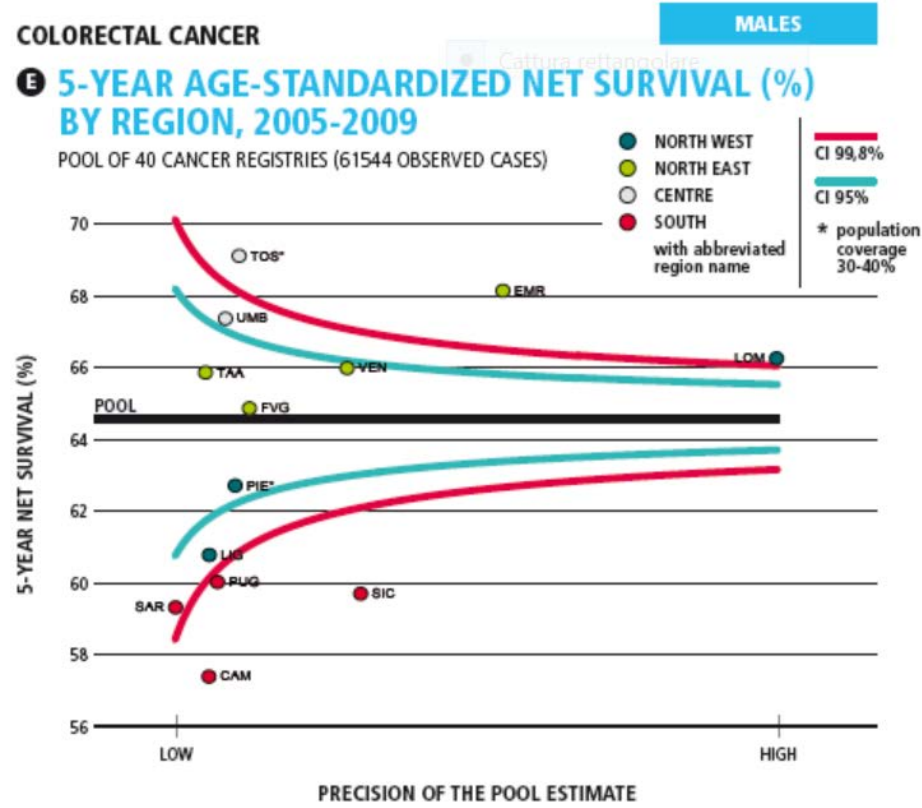

\* I Tumori in Italia  
Rapporto AIRTUM 2016  
Sopravvivenza»



# La sopravvivenza oncologica in Italia\*: Tumore del colon retto - Femmine

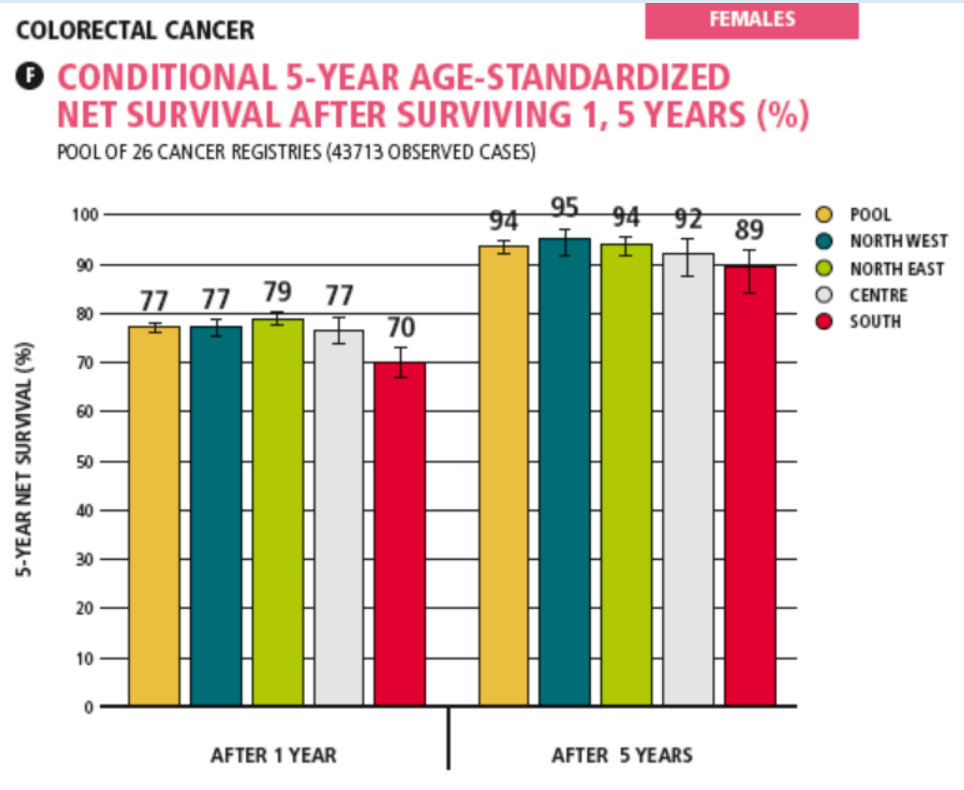
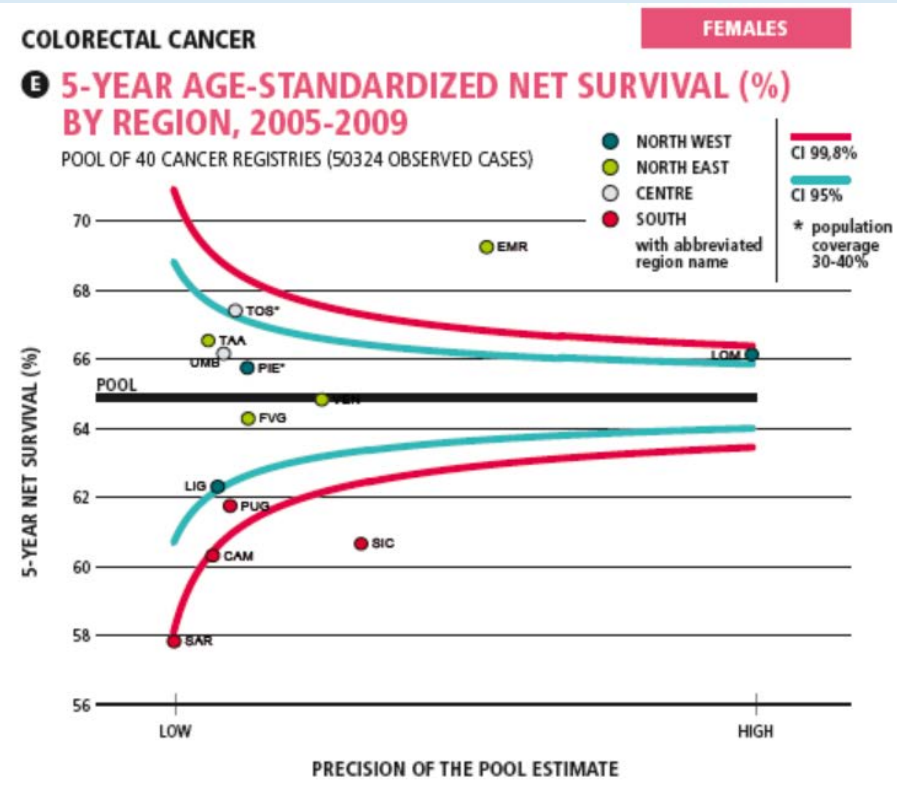

\* I Tumori in Italia  
 Rapporto AIRTUM 2016  
 Sopravvivenza»



# Andamento trend Tumore del colon retto: Regione Campania\* VS Pool Registri



## Maschi

### Campania

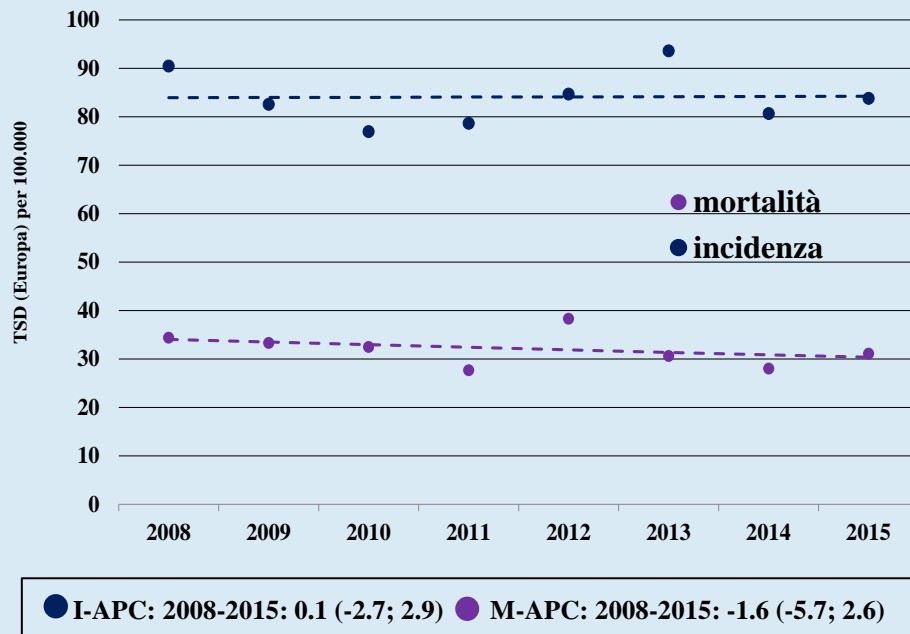

### Pool Registri\*

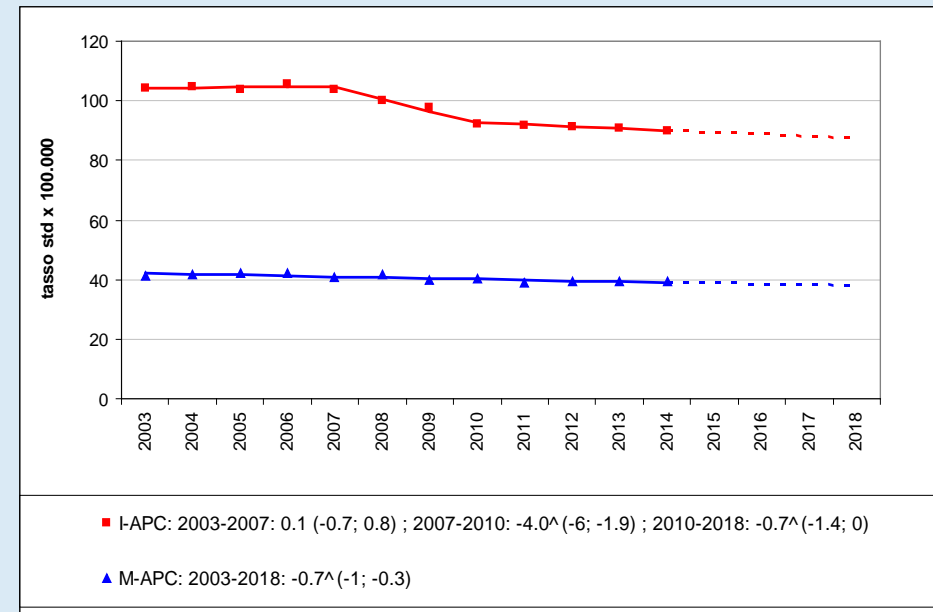

- **I numeri del Cancro in Italia 2018**  
**AIOM-AIRTUM**

\* Per la Regione Campania è stato assunto come proxy il trend dell'ASL Napoli 3 sud

# Andamento trend Tumore del colon retto: Regione Campania\* VS Pool Registri



## Femmine

### Campania

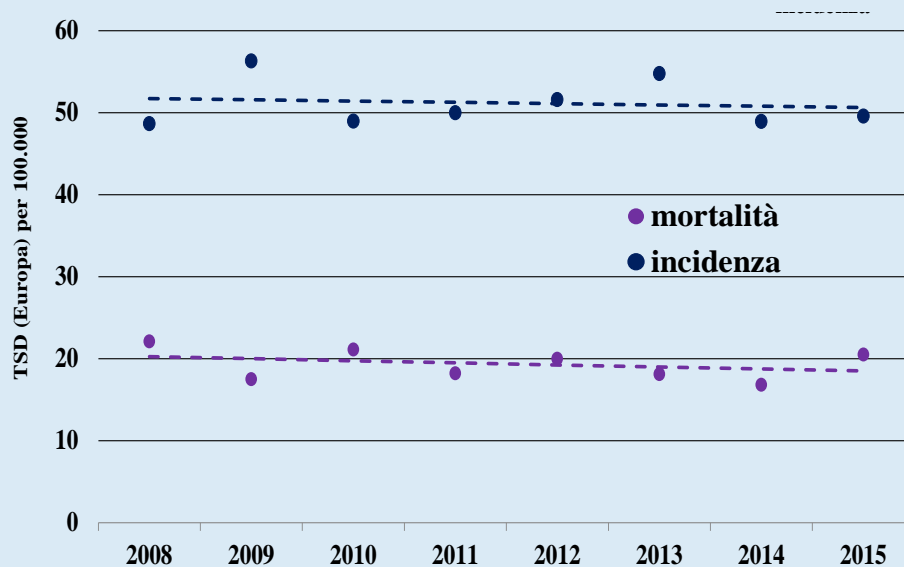

● I-APC: 2008-2015: -0.3 (-2.6; 2.0) ● M-APC: 2008-2015: -1.3 (-.9; 2.4)

### Pool Registri\*

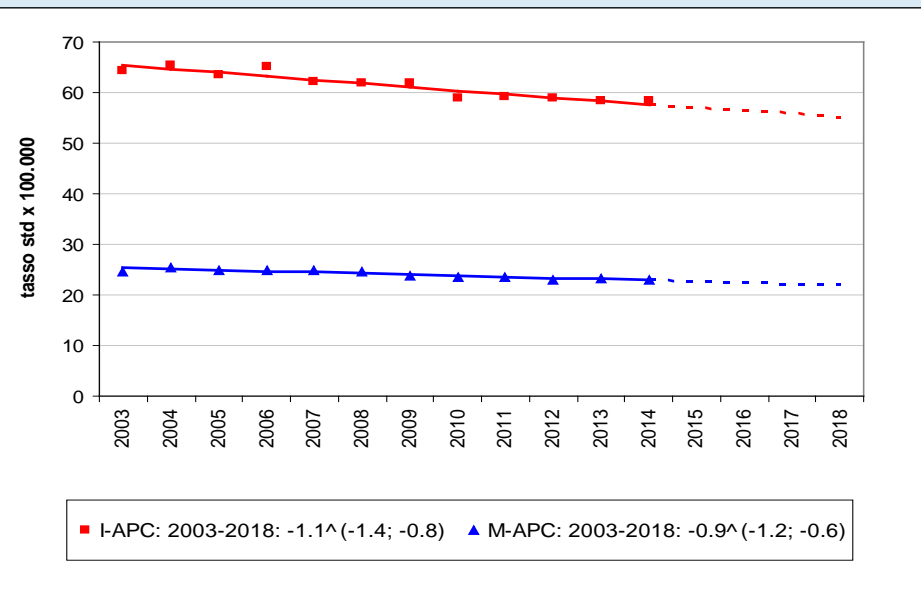

■ I-APC: 2003-2018: -1.1<sup>^</sup>(-1.4; -0.8) ▲ M-APC: 2003-2018: -0.9<sup>^</sup>(-1.2; -0.6)

- I numeri del Cancro in Italia 2018  
AIOM-AIRTUM

\* Per la Regione Campania è stato assunto come proxy il trend dell'ASL Napoli 3 sud

# Screening colon retto Regione Campania

## Dati di riferimento\*



### La Regione Campania:

- **5.826.860 abitanti, 550 Comuni;**
- **Sette AA.SS.LL. tutte con un programma di screening del colon retto attivato sul proprio intero territorio di riferimento;**
- **Popolazione target 50/74 anni: 1.780.990 abitanti**
- **Un obiettivo di copertura del 60% del target di riferimento significa pianificare lo screening per circa 530.000 persone/anno**

\* Dati ISTAT 2018

# Screening colon retto Regione Campania

## Macro indicatori del I° livello anno 2017



AA.SS.LL	ASL AV	ASL BN	ASL CE	ASL NA1	ASL NA 2	ASL NA3	ASL SA	REGIONE
Estensione corretta %	94,0	32,5	100,0	7,3	28,9	32,8	33,7	45,9
adesione corretta %	35,2	6,1	22,8	100,0	58,8	14,5	12,3	27,6
<b>copertura</b>	<b>33,1</b>	<b>2,0</b>	<b>27,3</b>	<b>7,3</b>	<b>17,0</b>	<b>11,8</b>	<b>4,2</b>	<b>12,7</b>

**Mancata uniformità regionale rimanda a diversità di procedure causate da:**

- **Criticità strutturali intra aziendali;**
  - ✓ gestione gare di appalto per inviti;
  - ✓ personale impiegato non dedicato ma ad integrazione orario;
  
- **Disallineamento delle procedure operative all'interno dello screening riferite ai vari livelli, con diverse modalità di:**
  - ✓ Invito: poste, telefono, MMG;
  - ✓ arruolamento: MMG, Farmacie, Distretti Sanitari;
  - ✓ Consegna e raccolta campioni: distretto, farmacie,

# Screening colon retto Regione Campania

## Gestione II° livello



**Una sola ASL ha identificato in modo puntuale e specifico centri di colonscopia per la gestione del II° livello dello screening con giornate e personale dedicato rapportato al carico di lavoro atteso;**

**Tutte le altre AA.SS.LL. afferiscono ai centri di endoscopia digestiva già attivi per le correnti attività di diagnostica, territoriali od ospedalieri, con evidenti criticità riferite a:**

- **personale non dedicato e formato ad hoc;**
- **qualità degli esami;**
- **dipendenza dello screening dai carichi di lavoro delle strutture di afferenza;**
- **refertazioni anatomia patologica; (tempistica e qualità)**



# Screening colon retto Regione Campania

## Gestione III° livello



**Al momento una sola ASL ha definito il percorso per la gestione del terzo livello dei pazienti con diagnosi di cancro;**

**In tutte le altre AA.SS.LL. tali pazienti seguono il «non percorso» degli altri pazienti con diagnosi di cancro, contribuendo in modo significativo alla più bassa sopravvivenza oncologica rilevata per i tumori screen detected**

# Screening colon retto Regione Campania

## Prospettive – 1 -



**La presa d'atto che allo stato lo screening del colon retto non rappresenta un efficiente strumento di sanità pubblica né dal punto di vista dell'anticipazione diagnostica, né da quello dell'impatto sul trend di incidenza del cancro, ha imposto alla Regione Campania una rivisitazione radicale dell'intero processo di screening, con l'adozione di due strumenti:**

- 1. decreto regionale finalizzato alla uniformazione in ambito regionale delle procedure dello screening relative al I° e II° livello;**
- 2. inserimento della gestione del III° livello dello screening nel PDTA del cancro del colon retto, nell'ambito della Rete Oncologica Regionale.**

# Screening colon retto Regione Campania

## Prospettive – 2 -



### Decreto regionale sugli screening

**È in fase di stesura un decreto regionale finalizzato a:**

- **gestione centralizzata a livello regionale di:**
  - ✓ **gare di appalto per gli inviti postali;**
  - ✓ **acquisto delle apparecchiature;**
  - ✓ **gestione campagna pubblicitaria;**
- **accordo su base regionale con i MMG per il loro coinvolgimento nello screening, con particolare riferimento all'arruolamento dei cittadini;**
- **definire in modo puntuale carichi di lavoro attesi relativi al I° e II° livello e specifici per:**
  - ✓ **ASL di riferimento;**
  - ✓ **Singole procedure nell'ambito dei due livelli;**

# Screening colon retto Regione Campania

## Prospettive – 3 -



### Decreto regionale sugli screening

- **definire le figure professionali ed il relativo monte ore da impegnare in relazione ai carichi di lavoro attesi, uscendo dalla logica del «progetto», per entrare in quella di «programmazione di attività LEA»;**
- **impegnare le aziende sanitarie regionali all'impiego di personale formato e dedicato allo screening;**
- **verifiche periodiche delle attività programmate e loro rimodulazione;**
- **definizione di percorsi di formazione su base regionale in collaborazione con l' ONS;**

# Screening colon retto Regione Campania

## Prospettive – 4 -



### Gestione III° livello – PDTA del

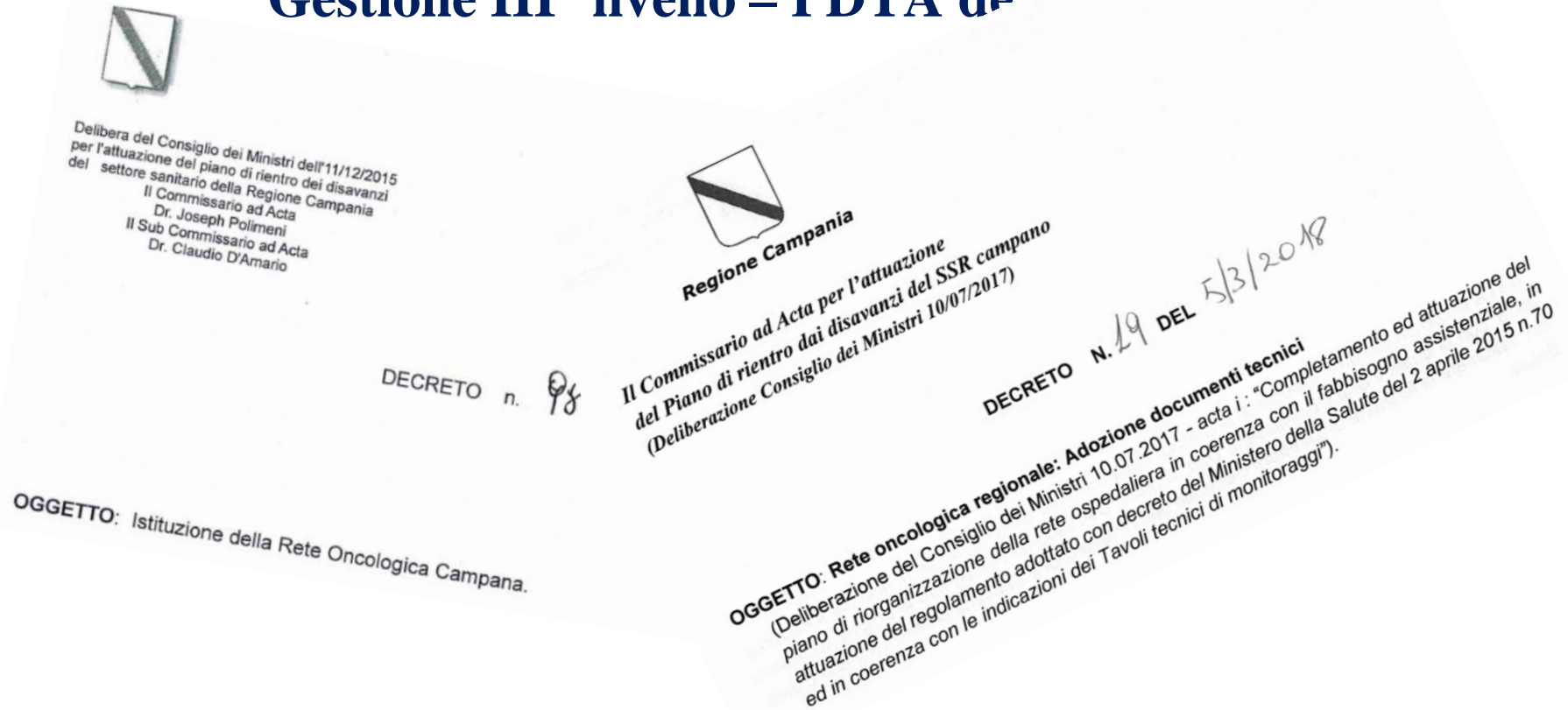

**Con l'istituzione della Rete Oncologica della Regione Campania la gestione del III° livello dello screening del colon retto entra nel PDTA dei tumori del colon e retto**

**FASE DIAGNOSTICA TERRITORIALE**

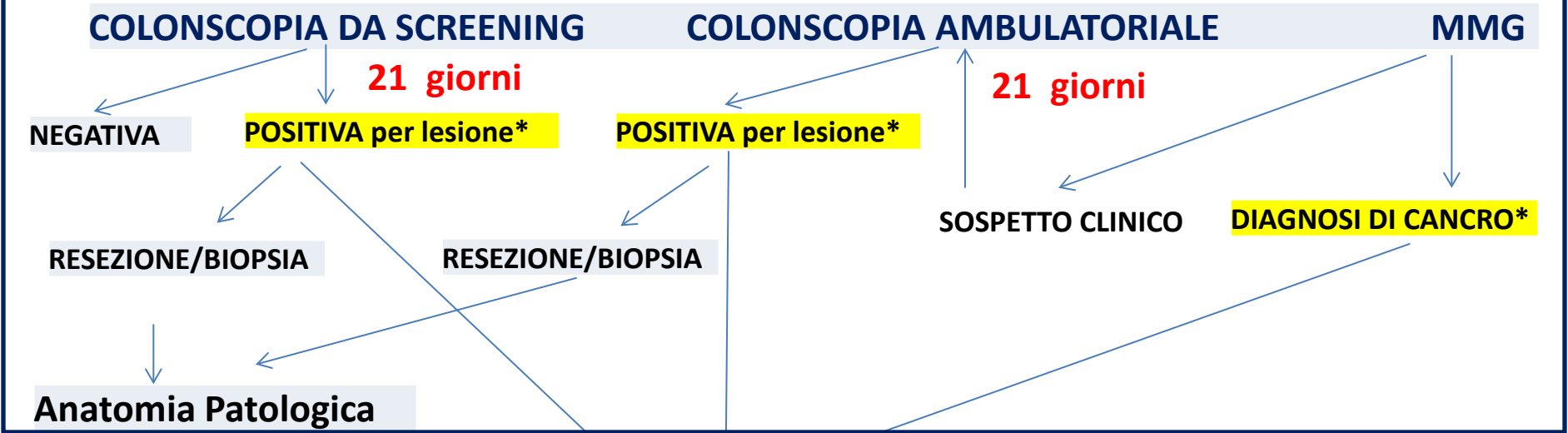

**CASE MANAGER**

\* Contatto Case Manager e prenotazione per prima visita in tempo reale

15 giorni

3 giorni

**GOM**  
completamento stadiazione  
avvio a trattamento

4 settimane

chirurgia ( Pascale)

Chemioterapia ( ASL Na3 /Pascale)

Radioterapia ( Pascale)

Terapia del dolore ( ASL Na3)

# Screening colon retto Regione Campania

## Conclusioni



**Rivisitare in modo sistematico tutte le fasi operative degli screening organizzati di popolazione in una regione con circa 6.000. 000 di abitanti e dalle molteplici criticità in campo sociale, economico e sanitario, e raccordare gli stessi con le altre attività sanitarie regionali in una ottica efficienza di «Sistema Regione» non sarà certamente una impresa trascurabile, ma è l'unica strada percorribile anche perché la bassa sopravvivenza oncologica per i tumori screen detected pone un problema etico, oltre che di efficienza di sistema.**



*Direzione Generale Tutela della  
Salute e  
Programmazione Sistema  
Sanitario Regione Campania*

*GRAZIE*

