

# Rete integrata, multidisciplinare tra i tre livelli di screening intra ed extra Aziendale per la prevenzione del tumore del colon retto nella ASL Napoli 3 Sud



**CHE COSA  
HANNO  
IN COMUNE  
QUESTE  
PERSONE  
TRA I 50 E  
74 ANNI?**

**Tutte hanno fatto  
il test del sangue  
occulto nelle feci per  
prevenire il tumore  
del colon retto**

**TROVA ANCHE TU  
IL TEMPO DI FARLO,  
E' GRATUITO**

*SCREENING PER IL TUMORE  
DEL COLON RETTO*

PRODOTTO PER INFORMAZIONI:

AL TRO ARSIZIO COBASIZ  
AL CENTRO DI COORDINAMENTO SCREENING  
TEL 081 317400 - 317401 FAX 081 317401

**A. S. L. NAPOLI 3 SUD**

**S.Russo Spena\*, L.Gigli\*, M.D'Orsi\*, M.Isernia\*, MA.Bianco°,  
F.Bianco^, S.Di Marzo", M.D'Orazio^^, A. De Gregorio°, F.  
Giugliano\***

\*Servizio Epidemiologia ASL Na 3 sud,

°UOC Endoscopia Digestiva ASL Na 3 sud

^Dipartimento Chirurgia Oncologica IRCCS Pascale,

" UOS Endoscopia Digestiva ASL Na 3 sud

^^UOC Patologia Clinica ASL Na 3 sud,

°°UOC Anatomia Patologica ASL Na 3 sud

regione campania  
**aslnapoli3sud**

**U.O.C. Epidemiologia e Prevenzione  
coordina  
le azioni di 1° - 2° - 3° livello**

**1° livello**

- \*798 Medici Medicina Generale**
- \*262 Farmacie territoriali**
- \*22 Centri screening distrettuali**
- \*1 Laboratorio Patologia clinica centralizzato**

**2° livello**

- 1 UOC Gastroenterologia**
- 1 UOS Endoscopia Digestiva**
- 1 Servizio Anatomia Patologica Centralizzato**

**3° livello**

- Convenzione con il Dipartimento Chirurgia Addominale IRCCS Fondazione Pascale Napoli**

## Invito al FIT

- **Invito diretto:** MMG, Farmacie, Centri screening distrettuali
- **Recapito lettere a domicilio:** Servizio postale
- **Ritiro esami:** MMG, Farmacie, Centri screening distrettuali

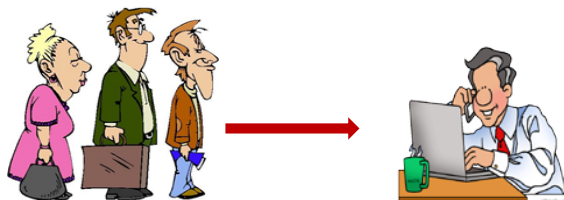

## Invito telefonico per eseguire la pancoloscopia

- **Esito esame colonscopico e nel caso di positività :**
  - *per lesione precancerosa* indicazioni per successivi Follow up
  - *per cancro* invio all'IRCCS per il counselling e per la valutazione dell'iter terapeutico/chirurgico



## Invio all'IRCCS

- ❖ **Appuntamento per:**
    - ✓ **il counselling**
    - ✓ **la valutazione dell'iter terapeutico/chirurgico**
- entro 7 gg dalla diagnosi di cancro**

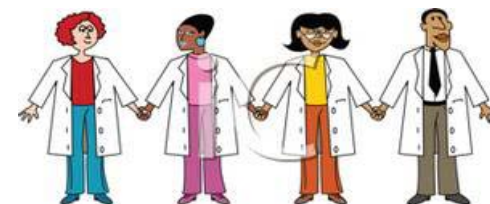

**L'utente che preferisce rivolgersi a strutture esterne viene contattato dal coordinamento centrale per il recupero dei dati colonscopici, chirurgici, istologici**

***Il programma nel biennio 2013-2014  
ha individuato :***

**2559** lesioni precancerose

**160** cancri di cui:

**32,5%** al colon destro

**36,9%** al colon sinistro

**30,6 %** al retto

**il 74,4%** dei soggetti con cancro ha accettato la presa in carico dall'IRCCS

**il 14,4%** ha usufruito di altre strutture sia regionali che extraregionali

**dell'11,2%** si è in attesa di informazioni

***Implementare e mantenere un modello organizzativo integrato e sostenibile, coordinato dal Dipartimento di Prevenzione a cui partecipano :***

- **i distretti**
- **i medici di base**
- **le farmacie**
- **i presidi ospedalieri aziendali ed extra aziendali**

**Ha dimostrato**

1. **l'efficacia di un approccio integrato attraverso percorsi preordinati**
2. **l'importanza del coordinamento del dipartimento di prevenzione**